عربي

قد تكون هناك أخطاء مطبعية أو سوء فهم بسبب الترجمة. أعتذر مقدما. آسف.

الأطعمة المخمرة التي تحتوي على إنزيم البابايا الخضراء والريسفيراترول

FERMENT GOLD

SODالبابايا الخضراء، إنزيم ،
كاتالاز الأميليز، الليباز،
البروتيازتريهاليز

ريسفيراترول العنب الأحمر،
وهو إنزيم مضاد للأكسدة

β1.3Dإنزيم الخميرة الجلوتاثيون بيروكسيديز
جلوكان

المكونات المدرجة في هذا المنتج: مسحوق البابايا المخمر، ريسفيراترول، دكستروز، خميرة صالحة للأكل.

بكتيريا حمض اللاكتيك في التخمير الالتهام الذاتي لبكتيريا Bifidobacterium

السرطان، الأمراض المزمنة، تحسين نوعية الحياة، الحماية البيولوجية، إزالة السموم، الشيخوخة

وسنقوم هنا بنشر مؤتمرات أكاديمية حول السرطان والآثار الجانبية لأدوية السرطان.

تقدم هذه الصفحة شرحًا موجزًا عن "البابايا الخضراء والريسفيراترول .Ferment Goldشكرًا لك على اهتمامك بـ عالية SODوالخميرة" الموجودة في هذا المنتج. بالإضافة إلى ذلك، أثبتت الاختبارات أن هذا المنتج يحتوي على إنزيمات النقاء تعمل على تثبيط الأكسجين النشط والإجهاد التأكسدي المسؤول عن السرطان والأمراض المزمنة. له آثار جانبية قليلة وهو مكون ذو خصائص تعزيز غير متوقعة. يرجى تجربة أشياء مختلفة.

هذا المنتج لا يحتوي على لحم الخنزير أو الكحول. ومع ذلك، لم نحصل على موافقة الحلال.

هذا عرض بحثي عن السرطان المتعلق بإنزيم البابايا الخضراء والريسفيراترول.يرجى ترجمة وقراءة

عرض بحثي عن البابايا من جامعة كاجوشيما، إحدى الجامعات اليابانية
http://www.papaya-leaf.jp/report/report04.html

كيف ريسفيراترول قمع موت الخلايا؟ وتم توضيح الآلية.
https://web.sapmed.ac.jp/jp/news/press/03bqho00001yqld7.html

≪ العناصر التي ترغب في تجربتها ≫

❶ الوقاية من السرطان وسرطان الدم❷ الآثار الجانبية للأدوية المضادة للسرطان❸الروماتيزم❹ QOL❺ (الآثار الجانبية والتعب من أشياء مختلفة) بعد الجراحة والحوادث الخصوبة لدى كبار السن (يؤخذ من قبل الأزواج)❻اكتئاب ما بعد الولادة، التعافي بعد الولادة، الولادة عند كبار السن❼الشيخوخة (الإمساك، خشونة الجلد، التورم، التخسيس، البيئة المعوية)❽الصداع النصفي، الدورة الشهرية، حبوب اللقاح، التهاب الأنف، التهاب الفم، التهاب المريء الارتجاعي❾الأشخاص الذين يشربون الكثير من الكحول، ومخلفات الكحول، والتهاب الكبد الكحوليهذا المنتج هو طريقة صحية تعمل على إزالة السموم والفضلات من الجسم وزيادة قوة الشفاء الطبيعية. الأطعمة المخمرة المصنوعة من المكونات الطبيعية فقط. لا توجد آثار جانبية تقريبًا.* توجد فروق فردية .

وهذا مثال لكيفية استخدام هذا المنتج في اليابان. على الرغم من أنه باللغة اليابانية، يرجى الاطلاع عليه كمرجع فقط.

https://tf-shinrai.com/files/monitor_report201901.pdf

انقر هنا لمزيد من المعلومات.

مثال 1
حوالي 5 أشهر

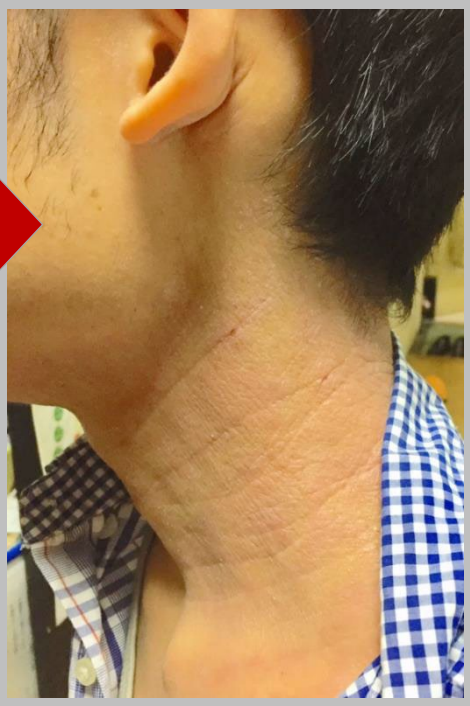

مثال 2
حوالي 3 أشهر

*الصورة مثال. حاول استخدامه على مناطق مختلفة، وليس فقط بشرتك.

Noguchi Medical Research Institute
米国財団法人　野口医学研究所

Certificate of Quality
品質推奨証

The Noguchi Medical Research Institute has awarded this product its Noguchi Certificate of Quality which certifies that this product has been evaluated by the Noguchi Medical Research Institute and has been found to be superior in terms of quality and effectiveness.
Based on the evaluation and the award of this quality designation, consumers should consider using this product as part of their overall health regimen.

米国財団法人野口医学研究所は、次の商品に対してその品質を推奨し、消費者の更なる健康向上に貢献されることを期し、ここに証します。

<品質推奨品>
青パパイヤ酵素

<販売者>
株式会社橋フォーサイトグループ
代表取締役　益永 章
東京都中央区京橋3-9-4 新京橋ビル8階

23 / May. / 2016 − 22 / May. / 2019

Certified by
Yoshihisa Asano, Ph.D., DPH
Founder & Chairman Emeritus

شهادة الجودة من معهد نوغوتشي للأبحاث الطبية

حصل هذا المنتج على توصية الجودة من معهد نوغوتشي للأبحاث الطبية. الدكتور نوغوتشي هو عالم مناعة يظهر على الأوراق النقدية اليابانية.

يتم بيعه من قبل الأطباء، والصيادلة، وأخصائيي التجميل، وصالونات تجميل التهاب الجلد التأتبي، وصيدليات الأدوية العشبية، وتقويم العمود الفقري، وأخصائيي الوخز بالإبر، وأخصائيي التغذية المسجلين، ومقدمي الرعاية، ومدربي الطب الوقائي، وما إلى ذلك في اليابان.هذا المنتج ليس طريقة صحية مضافة تضيف الدواء، ولكنه طريقة صحية طرحية تزيل السموم الضارة والفضلات من الجسم. لذلك، ليس هناك أي آثار جانبية ويمكنك أن تتوقع تحسين قوة الشفاء الطبيعية لديك.تبدأ معظم الأمراض المزمنة بهجوم على الجهاز المناعي نفسه بسبب وجود كمية كبيرة من الأكسجين في الجسم (الإجهاد التأكسدي). المكونات التي تمنع هذا الأكسجين النشط هي إنزيم SOD وإنزيم الكاتلاز وإنزيم الجلوتاثيون بيروكسيداز. هذا المنتج غني بكل هذه المكونات. ●نحن نبيع إنزيم البابايا منذ أكثر من 30 عامًا، وقد لاقى استحسان العديد من الأشخاص حول العالم.

≪عرض بحثي من جامعة فلوريدا≫ 10 مارس 2019 أخبار وكالة فرانس برس (تم نشر محتوى المقال)

يكشف بحث مشترك بين اليابان والولايات المتحدة أن البابايا لها تأثيرات كبيرة مضادة للسرطان

10 مارس 2019 (أ ف ب) - أعلنت جامعة فلوريدا، الثلاثاء، نتائج دراسة أظهرت أن مستخلص أوراق البابايا وأوراق الشاي لهما خصائص مهمة مضادة للسرطان. تم تأكيد التأثيرات المضادة للسرطان في سرطان عنق الرحم وسرطان الثدي وسرطان الكبد وسرطان الرئة وسرطان البنكرياس.

وقام نام دانغ، الباحث في نفس الجامعة، وفريق بحث ياباني بسكب مستخلص من أوراق البابايا المجففة على 10 أنواع من الخلايا السرطانية وفحصوا آثارها بعد 24 ساعة.

وأظهرت النتائج أن تطور جميع أنواع الأورام العشرة تباطأ. كما تبين أنه كلما زاد تركيز المستخلص، زادت فعاليته.

يعتقد الباحثون أن هذا قد يكون بسبب أن مستخلص أوراق البابايا يساعد في تنظيم جهاز المناعة من خلال تعزيز إنتاج جزيئات الإشارة تسمى السيتوكينات من النوع Th1.

كما تم الكشف عن أن هذا المستخلص لا يضر بالخلايا الطبيعية ويمكن أن يمنع الآثار الجانبية الشائعة لعلاجات السرطان الحالية، لذا فمن المتوقع تطبيقه على علاجات جديدة تعمل على تقوية الجهاز المناعي لمحاربة السرطان.

تم استخدام البابايا في العلاجات الشعبية لمختلف الأمراض في جميع أنحاء العالم، وخاصة في آسيا.

ج) وكالة فرانس) .Journal of Ethnopharmacologyيتم نشر تفاصيل البحث التفصيلية في عدد فبراير من المجلة الطبية برس

https://www.afpbb.com/articles/-/2707826

≪ملاحظات≫ ❶ تأثير كبير مضاد للسرطان. لا يضر الخلايا الطبيعية. ❷كلما زاد التركيز كلما زاد التأثير. ❸من المتوقع أن يتم تطبيقه على علاجات جديدة تعمل على جهاز المناعة للقضاء على السرطان. ❹ يقلل من الآثار الجانبية لعلاجات السرطان الحالية. (تم تأكيد هذا المنتج لتقليل الآثار الجانبية)

الحائزة على جائزة نوبل. IPS<إعلان جامعة كيوتو اليابانية> 2 أكتوبر 1995 تشتهر جامعة يوميوري شيمبون كيوتو بخلايا

هذه الصحيفة لديها أكبر عدد من القراء في اليابان.

讀賣新聞
THE YOMIURI SHIMBUN

1995年（平成7年）10月2日（月曜日）

تأثير البابايا على سرطان الدم

白血病にパパイア効果!?

パパイアに含まれ、腰痛の「パパイア療法」で知られる酵素に、白血病細胞を死なせる働きのあることが京都大医学部第一内科（大熊稔教授）の研究でわかり、三日から京都市で始まる日本癌学会で発表される。正常細胞への影響はほとんどなく、副作用の少ない抗がん剤開発の可能性がありそうだ。

研究グループは吉田彌太郎講師（血液学）、研究生の川端浩さん（三三）。

オタマジャクシのしっぽが自然に消えるなど、不要になった細胞が〝自殺〟する「アポトーシス」というしくみに着目、これを誘導する物質を調べるうち、パパイアの乳液から抽出したタンパク質分解酵素、キモパパインの効果が高いことに気付いた。キモパパインはプロゴルファー、岡本綾子さんがアメリカで腰痛治療に使い有名になった。

骨髄性白血病の細胞株にキモパパインを大量添加、白血病細胞の変化を追跡した。この結果、まもなくアポトーシスが始まり一時間後には約六〇％の白血病細胞が死に、六時間で約九〇％が死滅した。

血液中の正常細胞に対する影響も調べたが、十二時間後もアポトーシスを起こした細胞はほとんどなかった。

異常細胞だけ〝自殺〟 京大で研究

فقط الخلايا غير الطبيعية تموت

≪ ترجمة المقال ≫ كشف بحث أجراه البروفيسور مينورو أوكوما من قسم الطب الباطني بكلية الطب بجامعة كيوتو أن الإنزيم الموجود في البابايا، المعروف بعلاج آلام الظهر، يقتل خلايا سرطان الدم. جمعية السرطان اليابانية. يُعتقد أن هيروشي كواباتا (أمراض الدم)، وهو طالب باحث في نفس المجموعة البحثية مثل ياتارو يوشيدا، وزملاؤه لديهم القدرة على تطوير أدوية مضادة للسرطان لها تأثير أقل على الخلايا الطبيعية وآثار جانبية أقل. أثناء دراسة "الاستماتة"، وهي العملية التي تقوم فيها الخلايا بتدمير نفسها ذاتيًا عندما لا تعود هناك حاجة إليها، على غرار الطريقة التي يختفي بها ذيل الشرغوف من تلقاء نفسه، اكتشفت البروتياز المستخرج من حليب البابايا. فعالة جدا. أصبح الكيموبابين موضوعًا ساخنًا عندما استخدمه لاعب الجولف المحترف أياكو أوكاموتو لعلاج آلام أسفل الظهر. أضفنا كميات كبيرة من الغراء الكيميائي إلى خطوط خلايا سرطان الدم النخاعي وتتبعنا التغيرات في خلايا سرطان الدم. بدأ موت الخلايا المبرمج على الفور، حيث مات ما يقرب من 60% من خلايا سرطان الدم بعد ساعة واحدة وحوالي 90% من خلايا سرطان الدم ماتت بعد 6 ساعات. تمت أيضًا دراسة التأثيرات على الخلايا الطبيعية في الدم، لكن عددًا قليلًا جدًا من الخلايا مات (انتحر).

≪ملاحظات≫ ❶ الخلايا غير الطبيعية فقط هي التي تموت؛ الخلايا الجيدة لا تخضع لموت الخلايا المبرمج (الانتحار) ❷ يُعتقد أن إنزيم البروتياز النادر الموجود في البابايا له تأثير.

(جامعة أوكاياما اليابانية/جامعة كاجوشيما) [20 ديسمبر، 2014 نيهون كيزاي شيمبون] (تم نشر محتوى المقال)

توضيح المكونات الغذائية التي تثبط سرطان القولون والمستقيم، بما في ذلك بذور البابايا، جامعة أوكاياما

هذه الصحيفة هي الصحيفة التي يقرأها معظم الناس في عالم الأعمال الياباني. اليابان رقم 2

علن فريق من جامعة أوكاياما وجامعة كاجوشيما في العشرين من الشهر الجاري أن أحد المكونات الموجودة في بذور البابايا والفواكه الأخرى لديه القدرة على تعزيز عمل البروتينات التي تمنع نمو سرطان القولون والمستقيم. وتقول الشركة إنها ستساعد في تطوير أدوية فعالة للعلاج والوقاية.

ووفقا للبروفيسور يوشيتاكا ناكامورا من جامعة أوكاياما، فإن سرطان القولون والمستقيم يحدث بسبب التراكم المفرط للبروتينات في خلايا الأمعاء الغليظة، مما ينشط الجينات التي تسبب تكاثر الخلايا، مما يؤدي إلى تكاثر السرطان.وركز الفريق على البروتين الذي يلعب دورا رئيسيا في قمع نمو سرطان القولون والمستقيم.عند إضافة إيزوثيوسيانات البنزيل (BITC) ، وهو مكون غذائي موجود في بذور البابايا والملفوف وبعض الجرجير، إلى خلايا سرطان القولون البشرية، تتحول البروتينات المثبطة للسرطان إلى بروتينات متراكمة بشكل مفرط تزيد من السرطان وظيفة جينات نمو السرطان. ونتيجة لذلك، تم أيضًا قمع نمو السرطان.

يكون BITC فعالاً عند طحنه، ولكن يقال أن تناول كميات كبيرة يمكن أن يكون له آثار سلبية على الجسم.ويقول البروفيسور ناكامورا: «من الممكن تطوير أدوية مضادة للسرطان آمنة للغاية من مكونات طبيعية. وعلى الرغم من أن آثارها قد تكون ضعيفة، يمكننا أن نتوقع منها أن تكون أدوية يمكن استخدامها بثقة».ونشرت النتائج في مجلة علمية بريطانية على الإنترنت. [مشترك]

www.nikkei.com/article/DGXLASDG20H85_Q4A221C1000000/

تمت ترجمة هذه الصفحة بواسطة جوجل. الرجاء النقر أعلاه للحصول على الموقع الفعلي.

≪نقاط يجب ملاحظتها≫ ❶ المكونات الموجودة في بذور البابايا وغيرها من الأطعمة لديها القدرة على تعزيز وظيفة البروتينات يرتبط بالبروتينات المتراكمة بشكل مفرط ويتداخل مع وظيفة جينات نمو السرطان، ونتيجة لذلك، يتم قمع نمو السرطان أيضًا. ❷ التي تثبط نمو سرطان القولون.

[29 مارس، 2016 الرعاية الصحية الحديثة] (تم نشر محتوى المقالة)

أحدث المعلومات عن «الريسفيراترول» الذي يجذب الاهتمام حول العالم للوقاية من سرطان الكبد

، هو مرض خطير يصيب 30٪ من البالغين ويؤدي إلى تليف الكبد أو NASHالتهاب الكبد الدهني غير الكحولي، المعروف أيضًا باسم سرطان الكبد في 20٪ من الحالات خلال 10 سنوات. تم نشر أحدث المعلومات التي اكتشفها الأطباء اليابانيون في المجلة الطبية العالمية Scientific Reports وهي تجتذب الاهتمام. سألنا الدكتور تاكاومي تسوجي (الصورة)، قسم أمراض الكبد والبنكرياس والجهاز الهضمي، بمستشفى جامعة مدينة يوكوهاما، الذي أجرى البحث.

في بحث مشترك مع البروفيسور كويشيرو وادا من قسم علم الأدوية، كلية الطب بجامعة شيمان، وجد الدكتور تسوجي والبروفيسور أتسوشي ناكاجيما أن "ريسفيراترول يمنع "المراحل المسبقة" لـ NASH التي تؤدي إلى تليف الكبد وسرطان الكبد هذا ما يعنيه. ريسفيراترول هو نوع من مادة البوليفينول الموجودة في مقتطفات من سيقان العنب والجلود.

https://hc.nikkan-gendai.com/articles/178214

تمت ترجمة هذه الصفحة بواسطة جوجل. الرجاء النقر أعلاه للحصول على الموقع الفعلي.

ويمنع المراحل التي تؤدي إلى تليف الكبد NASH ≪نقاط يجب ملاحظتها≫ ❶ ريسفيراترول يمنع التهاب الكبد الدهني المسمى وسرطان الكبد.

تتناول هذه المقالة توزيع إنزيم البابايا على الناجين من قنبلة تشيرنوبيل الذرية.

الصحيفة أدناه هي صحيفة يابانية من عام 1995.

أشكركم على إغاثة ضحايا القنبلة النوويةقم بتقديم رسالة شكر لطبيب التطوير

نشكركم على جهودكم لإغاثة مرضى تشينوبيل المشعين.

1995年(平成7年)11月14日　火曜日　第39343号　(日刊)

原発被爆救援に感謝

大里さんに礼状渡す

来岐のゴルバチョフ夫妻

十三日まで岐阜市に滞在した元ソ連大統領ゴルバチョフ氏とライサ夫人が十二日、チェルノブイリ原発事故による放射能被爆患者の救援活動で貢献した財団法人大里研究所の大里理事長＝岐阜市柳林南町＝を宿泊先の岐阜市内のホテルに招き、活動への礼状を贈った。

大里さんらは平成五年六月、被爆地のウクライナ共和国ハリコフ市を訪れ、同研究所で開発している機能性発酵食品を提供して被爆患者への救援活動をした。

この活動成果に対して、大里さんは京都パストール研究所の岸田綱太郎理事長（京都府立医科大名誉教授）とともにウクライナ科学アカデミーの最高位（アカデミッシャン）を受賞。現在はモスクワ市近くのオブニンスク国立放射能研究所で被爆医療の研究活動に参加している。

大里さんの活動を知ったゴルバチョフ氏が、岐阜市を訪れた機会にと、大里さんを宿泊中のホテルに招き、一時間ほど懇談。ゴルバチョフ氏は「大里さんの活動は日本からの民間協力の大きな成果。患者に代わって心から感謝したい」とたたえた。またライサ夫人も礼状を手渡して大里さんの活動に感謝した。

ゴルバチョフ氏（左）から、ロシアでの民間協力の返礼を受ける大里章さん（右）＝岐阜市、岐阜ルネッサンスホテル

انزيم البابايا

تقديم مذكرة شكر نيابة عن المريض.

رايساجورباتشوف

الرئيس جورباتشوف

في أحد فنادق اليابان

يحمل السيد أوساتو، الطبيب الذي طور إنزيم البابايا، رسالة تقدير من الرئيس جورباتشوف في يده اليسرى.

岐阜新聞社
岐阜市今小町9番地
電話(代表)(058)264-1151
〒500-77（専用番号）
郵便振替 名古屋 00890-4-85
©岐阜新聞社 1995
定価 朝夕刊 3,300円

I LOVE GIFU
医療法人社団 瑞鳳会
痛み治療・リハ
入院応需
岐阜市元町三
☎(〇五八)二

≪نقاط يجب ملاحظتها≫المحتوى عبارة عن مقال جاء فيه الرئيس جورباتشوف وزوجته رايسا إلى اليابان لتسليم خطاب شكر لمطور إنزيم البابايا، الذي قام بتوزيع إنزيم البابايا على الناجين من قنبلة تشيرنوبيل الذرية وحقق نتائج رائعة.
تتناول هذه المقالة كيفية وصوله إلى اليابان لتسليم خطاب تقدير.
إنجاز عظيم.

≪كيفية الشراء≫

يمكن شراء هذا المنتج من جميع أنحاء العالم عبر "موقع التسوق"تم نشره على "mercari" "في buyee".

FERMENT GOLD انقر أدناه لاستخدام نافذة البحث.

https://buyee.jp/mercari/?lang=ja&srsltid=AfmBOorQBPZ6mxBqp_TkmkOXUo_1a8Lhne9yS7KGYQfrslx71UYJVwM4

Buyee
mercari

بحث عن FERMENT GOLD

FERMENT GOLD

Made in japan

إلى المتخصصين في الطب والجمال والصحة من جميع أنحاء العالم

تمت ترجمة هذه الصفحة بواسطة جوجل.أجد صعوبة في الفهم وصعوبة في القراءة. شكرا لك على القراءة.

لقد كنت أبيع إنزيم البابايا الخضراء منذ 30 عامًا. ونتيجة لذلك، دخل سرطان الثدي في حالة هدأة تلقائية وتحسنت مستويات التهاب الكبد لديها. لقد تلقينا العديد من التقارير الممتازة. وتشمل الفوائد الأخرى الدورة الشهرية، والإمساك، وفقدان الوزن، وتيبس الأكتاف، والحمل المتقدم، واكتئاب ما بعد الولادة.

هذا المنتج عبارة عن طعام محفز للتخمير مصنوع من البابايا والريسفيراترول والخميرة (سلالة خاصة). لا توجد آثار جانبية تقريبًا.

يرجى فهم أن هذا المنتج يختلف من شخص لآخر حسب قوة المناعة لديه. المقالة المنشورة على الموقع تدور حول البابايا والريسفيراترول، ولم تحدد هذا المنتج على وجه التحديد.

لا يمكننا ضمان الفعالية.

◆البائع/الشركة المصنعة◆

شركة Tachibana Foresight Group Co., Ltd. ≪موقع اليابان≫

104-0031الطابق الثامن، مبنى شينكيوباشي، 3-9-4 كيوباشي، تشو-كو، طوكيو

≪الصفحة الرئيسية≫ https://tf-shinrai.com/

≪ العنوان للإستفسارات ≫ info@tf-shinrai.com

*للمسلمين: على الرغم من أن هذا المنتج لا يحتوي على لحم الخنزير أو الكحول، إلا أنه غير معتمد على أنه حلال.